

Bygdeborgen på Midtåsen

Flere gamle ferdselsveier går sørover fra området ved Østensjøvannet. En av veiene krysser Ljanselva i Skulleruddumpa med kollen Midtåsen rett i sør. På toppen er det rester etter en såkalt bygdeborg, trolig anlagt i Folkevandringstiden (ca. 400-600 e.Kr.). Slike bygdeborger finnes mange steder i Norge uten at arkeologer med sikkerhet har funnet ut hvorfor de er anlagt og mer konkret når de ble bygget.

Kollen Midtåsen (Mellomåsen) er ca. 150 meter høy og ligger mellom to gamle ferdselsveier. Veien vest for kollen er et veistykke av den gamle ferdselsveien mellom

Oslo og Enebakk/Follo. Veistykket fra Ljanselva i retning Klemetsrud ble i 1985 gitt navnet Vinterveien som del av turvei E17. Den gamle ferdselsveien over Langemåsan (Abildsømyra langs E6) var vintervei. Denne veien møtte sommerveien som kom ned fra høydedraget ved Langerud. Både vinterveien og sommerveien er trolig svært gammel med forgreninger til gårdene i området. Veien øst for Midtåsen var en mindre brukt vei fra gården Smeden til Dal gård. Midtåsen ligger derfor på et sentralt veistykke i nord-syd-retning, men også ferdselsveier øst-vest langs Ljanselvvassdraget.



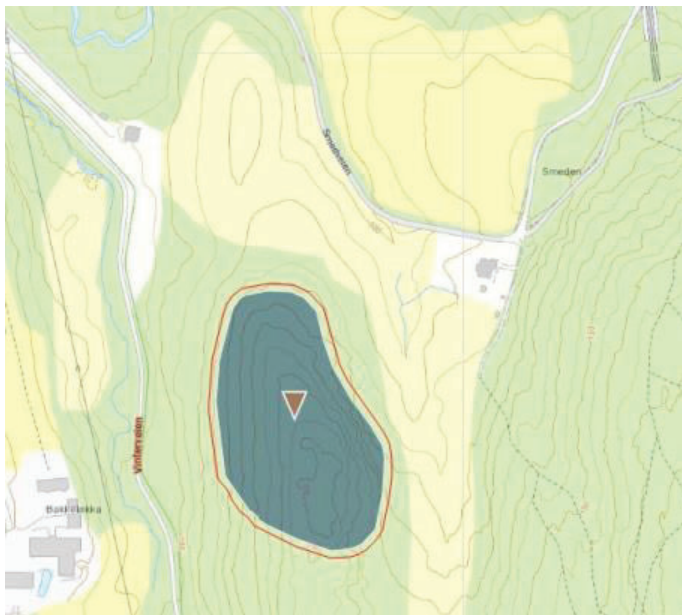
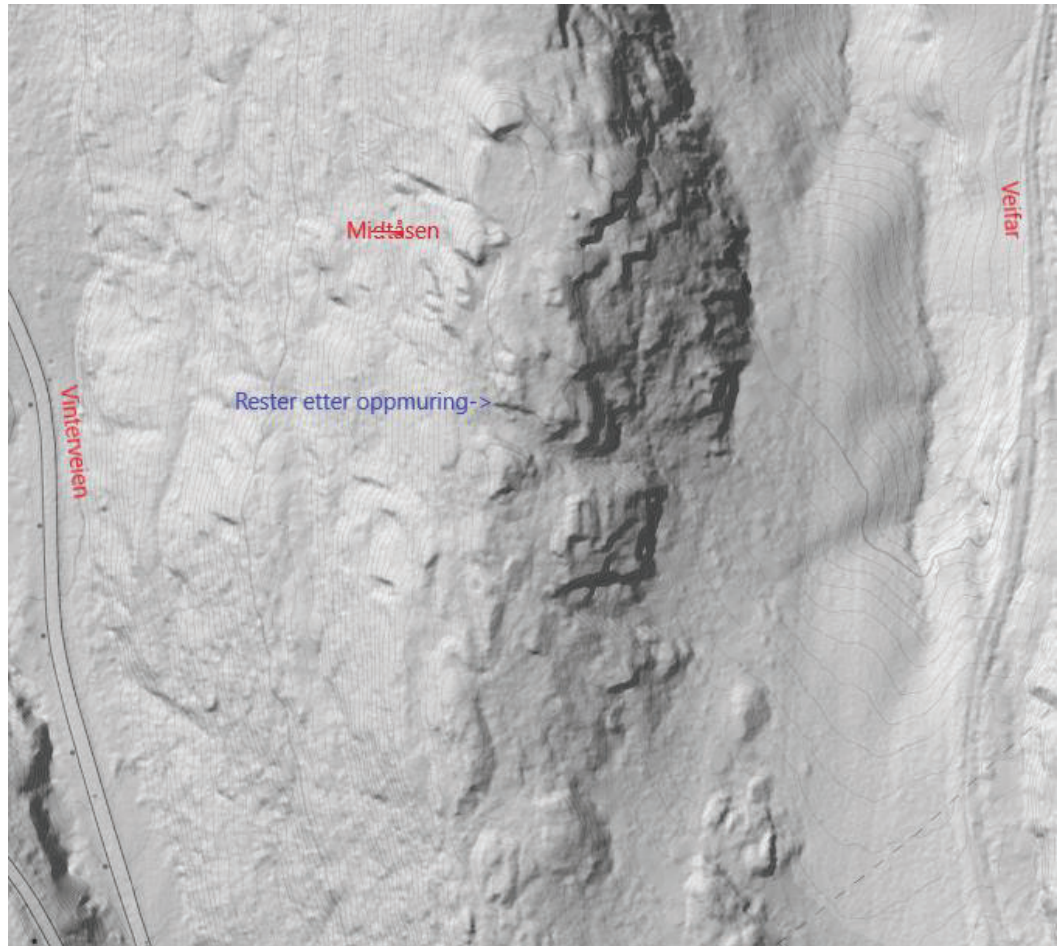

I februar 2019 foredro arkeolog Christian Lindh på et seminar hovedtrekk fra sin oppgave til mastergraden i arkeologi om bygdeborger i Vestfold. I lag med Christian og et par andre arkeologer gjennomførte vi en befaring til Midtåsen høsten 2019 for å se på likehetstrekk mellom funnene i Vestfold og lokaliteten Midtåsen. Torsdag 28. mai 2020 ble det foretatt en befaring med professor Frode Iversen ved Kulturhistorisk museum, Universitetet i Oslo sammen med arkeolog Frode Ciljan Jakobsen fra Østensjø historielag og Leif-Dan Birkemoe fra Østensjøvannets Venner, som begge representerte lokal kompetanse.

I neste nummer av Rundt vannet skal vi presentere en utfyllende rapport fra befaringen.

▲ Kartutsnitt over Midtåsen, hhv. fra hoydedata.no og kulturminnesok.no

◀ Professor Frode Iversen og arkeolog Frode Ciljan Jakobsen.

Foto: Leif-Dan Birkemoe, 28.05.2020